小諸駅前 大手門公園ガーデンエリア

停車場ガーデン&本陣主屋 だより

2018年 5.6月

停車場ガーデン Cafe&Shop
営業時間 9:00～19:00 /木曜定休
ランチ 11:00～14:00
5/3(木)は、停車場ガーデン、本陣主屋とも休まず営業します。
Tel&fax 0267-24-2525
URL http://www.t-garden.org
発行：NPO法人こもろの杜(もり)
(大手門公園ガーデンエリア指定管理者)

停車場ガーデン

6月より、新しいシェフによる新メニューがお目見えします！ お楽しみに、お出かけください。

花盛りのガーデンに
ピクニック気分でお出かけ下さい

ガーデンマルシェ

5/20(日) 10:00～15:00
雨天：東西自由通路

地場産の新鮮野菜
農産物加工品
ハンドメイド品
焼き菓子
パン
かき氷
カンバッチ屋

同時開催 震災復興支援
第8回 さくらさくライブ
10:00開場(雨天時11:00)

13組の音楽パフォーマーが出演。おいしい屋台、キッズコーナー、気仙沼海産物産市、ほか。

ハーブ苗の販売

ハーブフェア 5/26(土)～6/10(日)

@shop 小諸産ラベンダー・ウォーター
ハーブ刺しゅうの布小物、ハーブの焼き菓子
寄せ植え用のおしゃれな鉢いろいろあります！

お花畑の動物アート展

6/9(土)～7/1(日)

花いっぱいのガーデンに、木彫りアートの動物たちがたくさん遊びにきてくれます！

饗場さんによるチェーンソーアートの実演

6/9(土)、10(日)、17(日) 11:00～15:00
みるみる形になっていきます！その場でのご注文でオリジナル表札もすぐにできます。1500円～

作家紹介：饗場良夫(あいばよしお)さん
諸の飯縄山の麓にアトリエ(シトロン)を持つ木彫り作家で、丸太からチェーンソーで ユニークな作品を生み出します。

本陣主屋

開館時間 9:00～17:00
TEL 0267-24-7788

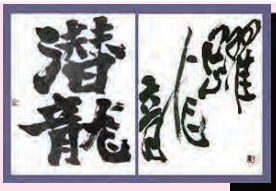

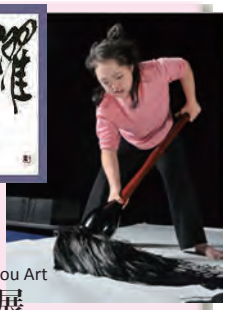

5/2(水)～6(日)

初日開始時間13時から・最終日13時まで

金沢翔子書「六龍」 Heart Windou Art コラボ展

同時開催 浅間学園アート作品展

NHK大河ドラマ「平清盛」の題字で有名となったダウン症の書家の作品を中心に、ハンディキャップのあるアーティストたちの個性あふれる作品を展示します。

Heart Windou Art

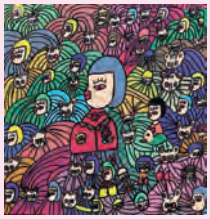
浅間学園の利用者作品

6/10(日)～6/20(水)
薔薇にまつわる作品展

プリザーブドフラワー、粘土、布、洋服など様々なジャンルの"薔薇"が花咲きます！

創作体験：薔薇のプリザーブドフラワー
6/10(日)、15(金) 10:00～16:00
(随時/約1時間) 1500円(材料費込み)

6/22(金)～6/27(水)
メッシュクラフト教室展

多彩な色合いの花や人形が表現できるメッシュクラフトの作品をご覧ください。

創作体験：お花のブローチ、ネックレス
6/22(金)、23(土)、24(日)10:00～16:00
(随時/約1時間) 1000円～(材料費込み)

創作体験の作品

ホットケーキ500円 コーヒー 200円

おもてなし茶屋OPEN!

参勤交代の殿様の宿だった庭の見える和室で、ゆったりとカフェ・軽食がいただけます。

＊喫茶スタッフ募集！
和風スイーツの得意な方、大歓迎。
詳細はお電話で。☎24-7788(土屋)

停車場ガーデンの講座案内 ＊ご予約お願いします。 電話0267-24-2525

●花と緑の学校 9:00～10:30 ※要予約

5/12(土) 小諸八重紅枝垂の剪定と仕立て方

小諸が誇る枝垂桜。庭に合わせた管理法を教えます。
枝をタコ足にしない剪定方法や仕立て方は必聴です。
講師：中村勝廣／200円／7名

6/2(土) キッチンハーブの寄せ植え

料理などに重宝なハーブを寄せ植えにして、少しづつ摘んで利用できる、見た目も素敵な便利な一鉢を作ります。
講師：名小路 雄／3000円／8名

おしゃれなホーローの鉢

6/9(土) どうして採れない？ ブルーベリーの栽培法

たくさん収穫するには秘訣があった！土選び、植え方、管理方法までお悩み一挙解決！
講師：中村勝廣／200円／7名

6/23(土) ラベンダー活用法とスティック作り

万能ハーブのラベンダーの活用法を紹介。
かわいくて香り良いスティックを作りましょう。
講師：中嶋祐子／参加費1000円／／定員7名

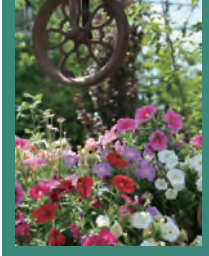

Welcome to Garden City Komoro

小諸のガーデンカフェ&園芸直産ショップ

停車場ガーデンHP に リンクページあります！

高原の町・小諸の初夏は、美しい花の季節。山麓のガーデンカフェめぐりがおすすめです。また小諸は、多肉植物栽培のメッカ。マニア憧れの多肉ミュージアムを、のぞいてみませんか！

30年かけた手作りのナチュラルガーデンです。正面に小諸市街を見下ろし、その先には富士山そして右後方には北アルプスが一望できる大パノラマ。約1000種類の花々が咲き乱れます。ガーデンカフェもご利用ください。

Sam's Garden
サムズガーデン

H30年開園日　4/28(土)～7/16(月)
open 9:30 ～ 16:00 ☎090-3333-9555
＊詳しくはホームページをご覧ください

停車場ガーデン

小諸市立大手門公園内の、NPOが運営する市民ガーデンです。花いっぱいのテラスで、ランチやワインをいかがですか？
木曜定休 9:00～19:00

多肉生産販売 錦玉園
http://www.kingyokuen.jp

5/3(木)、4(金)、5(土)
錦フェス 開催！

3000 坪の敷地に 3000 種類の多肉植物を栽培。珍しい種類も多い多肉ミュージアム。周辺は眺望抜群、散策もおすすめです！

小諸市南ヶ原3897 ☎0267-25-0923
火曜定休 /9:00～5:00/冬季12～3月10:00～4:00

初夏のシーズン、15000 ㎡の八ヶ岳一望の敷地に、350 種類以上のハーブ 1 万株のラベンダー、 350 種類のオールドローズなどが咲き誇ります。カフェ＆ショップも充実。エッセンシャルオイル等の蒸留工場も併設。ブルーベリーの摘み取り(7月中～8月中)もできます。

人気のラベンダー摘み
7月中～8月中

高原のハーブ＆ローズガーデン
夢ハーベスト農場
http://yume-harvest.com
木曜定休(6～8月無休)9:00~17:00
入園料500～800円(花の咲き具合により)
☎0267-25-9255

薔薇祭り 6月1 日～30日
40種類 70 株の 薔薇をお楽しみいただけます。

隠れ家的おうちカフェ だんとコーヒー
http://danto.grupo.jp

木曜定休　6月は無休で営業致します
6～8月/10 時~18時 その他/12時～17時
小諸市加増７１９－４
Tel：0267-22-5888

クリスマスローズ、雪割草の専門ナーセリー
ASAMA CHRISTMASROSE GARDEN

浅間クリスマスローズガーデン

～信州で育つ原種クリスマスローズの育種に力を入れています～

ハウスオープンは例年2月～3月
☎0267-25-1224 小諸市平原 665-1
＊ガーデン倶楽部の会員募集中

HP: http://www.minax-bio.co.jp
blog: http://blog.livedoor.jp/cites01-acrg/

ヘレボルス・チベタヌス（中国秘境に咲く幻のクリスマスローズ）

信州緑花ネットワークへの参加のお誘い

来年4/25～6/16に、松本市の信州スカイパークをメイン会場に開催される、長野県と中信４市らが主催する「信州花フェスタ2019」。それを機に全県の緑花にかかわる人がつながろうと「信州緑花ネットワーク」が、立ち上がりました。施設、店、園芸グループ、個人、行政が登録することができ、登録すれば、県内に情報発信してもらえたり、情報が送られてきたりします。東信でも、多くの団体に登録いただき、来年の花フェスでは、東信の花と緑をみんなでアピールしていきたいと思います。グループ、サポート会員は登録無料です。
＊緑花ネットワーク会員募集の案内を、停車場ガーデン・ホームページの「小諸のガーデン・花情報」欄ににアップします。
または停車場ガーデンにおいてあるパンフレットをご覧ください。

花フェスタ・メイン会場のイメージ